3 мая
Всемирный День свободы печати

Всемирный день свободы печати — отмечается ежегодно 3 мая начиная с 1994 года.

* Провозглашен Генеральной Ассамблеей ООН в специальной резолюции от 20 декабря 1993 года (Резолюция № A/DEC/48/432).

* Решение об этом Всемирном дне принято по рекомендации Экономического и Социального Совета (ЭКОСОС) — резолюция № 1993/54. В свою очередь ЭКОСОС руководствовался решением 26-й сессии Генеральной конференции ЮНЕСКО от 6 ноября 1991 г. На этой конференции ЮНЕСКО рекомендовала дату 3 мая, как дату принятия *Виндхукской Декларации*, принятой на проходившем в 1991 г. в Виндхуке семинаре по развитию независимой африканской прессы.

* В послании 2006 года, в частности, сказано, что *Средства массовой информации не должны служить инструментом подстрекательства, деградации или пропаганды ненависти*
* Начиная с 1997 года 3 мая за вклад в дело свободы печати ежегодно присуждается премия ЮНЕСКО.

СВОБОДА

- **Ш.Монтескье: «Свобода состоит не в том, чтобы делать то, что хочется, а в том, чтобы иметь возможность делать то, что должно хотеть, и не быть принуждённым делать то, что не хочешь»**

- **Ж-Ж.Руссо: «Свобода есть подчинение закону, самим себе данному»**

- **И.Кант: «Свобода есть подчинение закону, который личность сама на себя возложила»**

World Press Freedom Day

Свобода слова - одно из основных личных прав человека и политических прав граждан, составная часть свободы информации. Представляет собой возможность публично (устно, письменно, с использованием средств массовой информации) выражать свое мнение (мысли).

(*Большой юридический словарь / Под ред. А.Я. Сухарева, В.Е. Крутских. -М., 2002*)

World Press Freedom Day

СВОБОДА СЛОВА В ЗАРУБЕЖНЫХ СТРАНАХ

Законодательство периода буржуазных революций и становления буржуазных государств

- Петиция о правах 1628 г. и “Билль о правах” 1689 г. (Англия);
- Декларация о правах Вирджинии 1776 г., Декларация независимости США 1776 г., “Билле о правах” 1791 г. (США);
- Декларация прав человека и гражданина 1789 г (Франция).

World Press Freedom Day

История цензуры в России

- 16 сентября 1796 года - Указ об ограничении свободы книгопечатания и ввоза иностранных книг, об упразднении частных типографий.
- 22 октября 1796 года - учреждение первого цензурного комитета.
- 9 июня 1804 года – первый цензурный устав
- 1826 год - создание III отделения высшей полиции, второй цензурный устав
- 22 апреля 1828 года – новый цензурный устав, более компактный и жёсткий
- правила о печати, введённые Александром II

В России свобода слова и убеждений гарантируется:

- Всеобщей Декларацией прав человека, статья 19 (10 декабря 1948 года)
- Европейской Конвенцией о защите прав человека и основных свобод, статья 10 (4 ноября 1950 года)
- Международным Пактом о гражданских и политических правах, статья 19 (19 декабря 1966 года)
- Факультативным протоколом к международному Пакту о гражданских и политических правах
- Конвенцией о международном праве опровержения
- Декларацией о свободе выражения мнений и информации
- Конституцией Российской Федерации, статья 29
- Федеральным законом "О средствах массовой информации"
- Федеральным законом "Об информации, информатизации и защите информации"

Благодарим за внимание!

Мы желаем вам приятного чтения, и надеемся скоро увидеться в стенах нашей библиотеки. Будьте свободны...

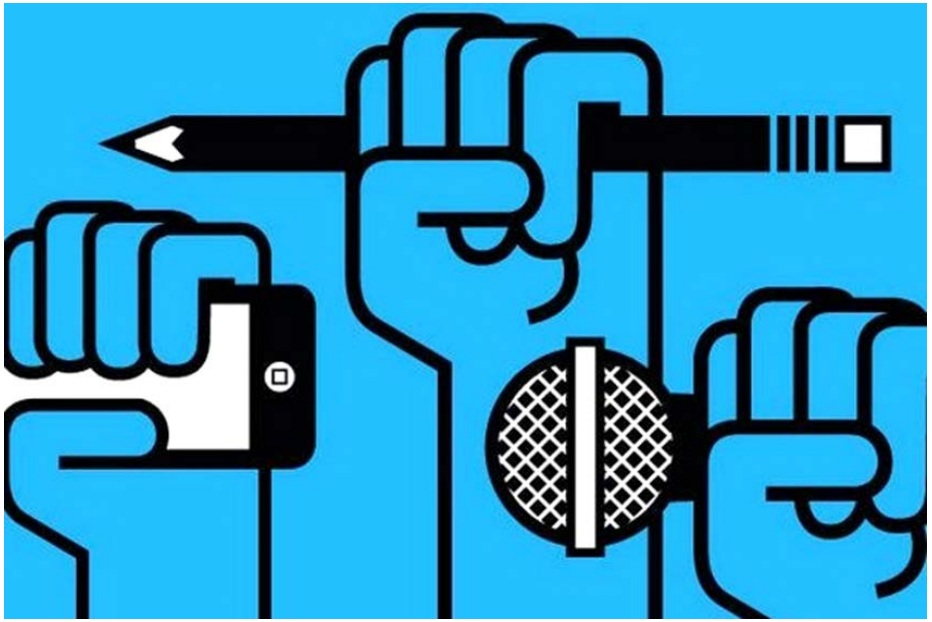

читальный зал периодических изданий
обзор подготовила библиотекарь:
Соловьева Марфа Егоровна